

Enregistrement d'un logiciel ValveLink™

D103473X0FR
Avril 2017

Veuillez remplir et retourner ce formulaire d'enregistrement de votre logiciel ValveLink.

E-Mail: Registration@ValveLink.com

Télécopieur : +1-641-754-2054

Adresse postale : ValveLink Software
Fisher Controls International LLC
P.O. Box 190
Marshalltown, IA 50158
U.S.A

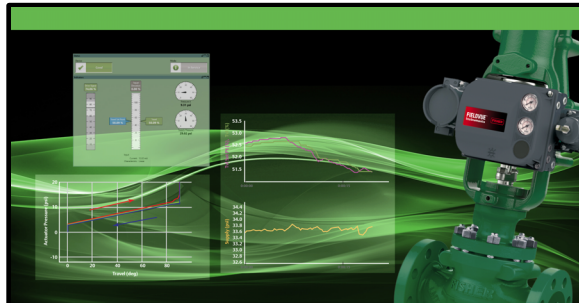

1. Acheté auprès du bureau Emerson Automation Solutions office: _____

2. Type d'enregistrement : Ne cochez qu'une case

Logiciel ValveLink

- VLDATA VLDTM
 VLSOLO VLPRM

ou Configuration de fonctionnalités ValveLink

VL _____ à VL _____

ou Configuration de la limite de repères

_____ à _____ repères

or CD uniquement

- Mise à jour VLUP-3 de la version

3. N° de série. _____ ou N° de bon de commande _____

4. N° de version _____ 5. Date d'achat _____

6. Nom de famille _____ Prénom _____

7. N° de téléphone. _____ 8. N° de télécopieur. _____

9. E-Mail _____

10. Fonction _____ 11. Service _____

12. Société _____

13. Adresse 1 _____

Adresse 2 _____ 14. Ville _____

15. Etat/province _____ 16. Code Postal _____ 17. Pays _____

18. Vitesse de l'ordinateur _____ MHZ _____ RAM

19. Système d'exploitation
- | | | |
|---|--|--|
| <input type="checkbox"/> Windows® XP SP3, 32 bit | <input type="checkbox"/> Windows 10, 64 bit | <input type="checkbox"/> Windows 7, 32 bit |
| <input type="checkbox"/> Windows Server® 2008, 64 bit | <input type="checkbox"/> Windows 8, 64 bit | <input type="checkbox"/> Windows 7, 64 bit |
| <input type="checkbox"/> Windows Server 2012, 64 bit | <input type="checkbox"/> Windows 8.1, 64 bit | <input type="checkbox"/> _____ |
| <input type="checkbox"/> Windows Server 2016, 64 bit | | |

20. Accès à des navigateurs Web ? No Sur PC personnel Sur PC partagé

Fisher ValveLink et FIELDVUE sont des marques qui appartiennent à une des sociétés de l'unité commerciale d'Emerson Automation Solutions d'Emerson Electric Co. Emerson Automation Solutions, Emerson et le logo Emerson sont des marques de commerce et de service d'Emerson Electric Co. Toutes les autres marques sont la propriété de leurs propriétaires respectifs.

© 2010, 2017 Fisher Controls International LLC. Tous droits réservés.

FISHER™

www.Fisher.com