

# Installing ValveLink™ DTM Software (Obsolete Document)

This document is OBSOLETE, as the information included within is now available in the ValveLink Software Installation Guide, [D102800X012](#) (English only). Refer to the installation guide for the latest ValveLink DTM installation procedure.

Neither Emerson, Emerson Automation Solutions, nor any of their affiliated entities assumes responsibility for the selection, use or maintenance of any product. Responsibility for proper selection, use, and maintenance of any product remains solely with the purchaser and end user.

Fisher and ValveLink are marks owned by one of the companies in the Emerson Automation Solutions business unit of Emerson Electric Co. Emerson Automation Solutions, Emerson, and the Emerson logo are trademarks and service marks of Emerson Electric Co. All other marks are the property of their respective owners.

The contents of this publication are presented for informational purposes only, and while every effort has been made to ensure their accuracy, they are not to be construed as warranties or guarantees, express or implied, regarding the products or services described herein or their use or applicability. All sales are governed by our terms and conditions, which are available upon request. We reserve the right to modify or improve the designs or specifications of such products at any time without notice.

Emerson Automation Solutions  
Marshalltown, Iowa 50158 USA  
Sorocaba, 18087 Brazil  
Cernay, 68700 France  
Dubai, United Arab Emirates  
Singapore 128461 Singapore

[www.Fisher.com](http://www.Fisher.com)



# Installazione del software ValveLink™ DTM

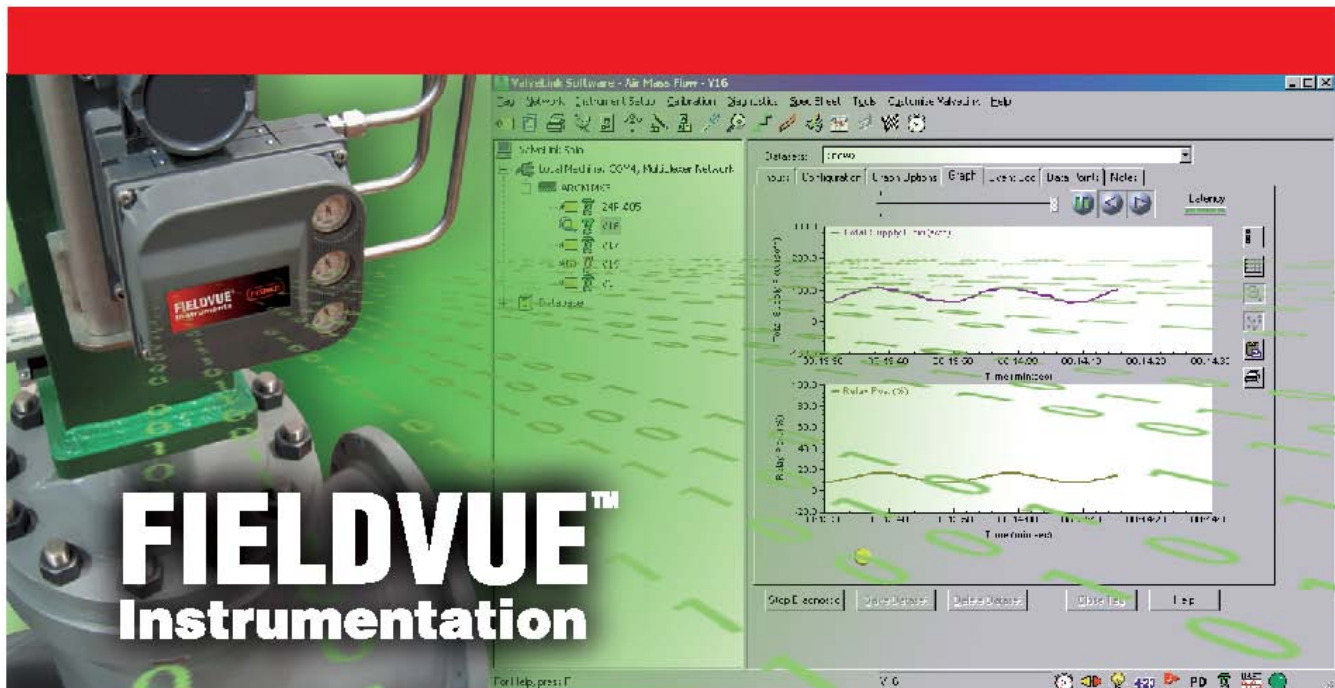

## Guida all'installazione del software ValveLink DTM

In questa guida all'installazione sono riportate le informazioni di base necessarie per l'installazione del software ValveLink DTM (Device Type Manager).

ValveLink DTM fa parte di una soluzione aperta di FDT (Field Device Management, gestione apparecchiature da campo) che consente di configurare, monitorare, tarare ed eseguire test diagnostici sui regolatori digitali per valvole FIELDVUE™.

Per installare e utilizzare correttamente il software ValveLink DTM, è necessario avere già acquisito una certa esperienza nell'uso di un'applicazione di FDT.

Per ulteriori informazioni sull'installazione del software ValveLink DTM, rivolgersi al partner commerciale locale di Emerson Process Management.

## Tipi di apparecchiature supportati

### Apparecchiature Hart

FIELDVUE DVC6200

FIELDVUE DVC6000

FIELDVUE DVC2000

FIELDVUE DVC5000

### Apparecchiature FOUNDATION™ fieldbus

FIELDVUE DVC6200f

FIELDVUE DVC6000f

FIELDVUE DVC5000f

## Requisiti

Prima di iniziare l'installazione, verificare che il proprio personal computer soddisfi i requisiti hardware e software specificati in questa sezione.

### Requisiti hardware

#### Computer e processore

Processore da 800 megahertz (MHz) (Windows® XP/Windows Server® 2003)

Processore da 1 gigahertz (GHz) (sistema operativo Windows Vista®/Windows Server 2008/Windows 7)

#### Memoria

256 megabyte (MB) di RAM (Windows XP/Windows Server 2003)

1 gigabyte (GB) di RAM (Windows Vista/Windows Server 2008/Windows 7)

#### Unità

Unità CD-ROM

#### Schermo

Risoluzione di 1024 x 768,  
256 colori

#### INGRESSO/USCITA

Per l'acquisizione delle licenze dei prodotti e gli aggiornamenti delle apparecchiature è necessaria una porta USB

### Requisiti software

#### Sistemi operativi

Windows XP, Windows Vista, Windows Server 2003,  
Windows Server 2008 e Windows 7 (32 bit e 64 bit)

#### Applicazione (FDT)

Applicazione che supporti FDT 1.2 e aggiunte

## Per installare il software ValveLink DTM:

Per l'installazione del software ValveLink DTM è necessaria una chiave di licenza hardware USB o una chiave software. Se disponibile, individuare la chiave hardware da utilizzare durante l'esecuzione della procedura guidata di registrazione della licenza di ValveLink. Se non è disponibile alcuna chiave hardware USB, consultare la sezione successiva per leggere le istruzioni su come ottenere una chiave di licenza software.

Fase 1. Chiudere tutte le applicazioni aperte sul desktop.

Fase 2. Inserire nell'unità CD del computer il CD che contiene i file di installazione del software ValveLink. Se è attivata la funzione di esecuzione automatica dell'unità, verrà automaticamente avviata la procedura guidata di installazione. Seguire le istruzioni visualizzate sullo schermo per avviare la procedura di installazione.

Se la funzione di esecuzione automatica non è attiva, avviare l'installazione dalla finestra Esegui: selezionare Start (Avvio) > Run (Esegui) dalla barra delle applicazioni. Nella casella di testo digitare D:SETUP.EXE (dove D è la lettera associata all'unità CD-ROM). Fare clic su OK e seguire le istruzioni visualizzate.

Fase 3. Fare clic su Avanti per avviare la procedura di installazione. Viene visualizzata la finestra di benvenuto della procedura di installazione del software ValveLink illustrata nella figura 1. Selezionare ValveLink DTM.

Figura 1. Finestra di benvenuto del software ValveLink

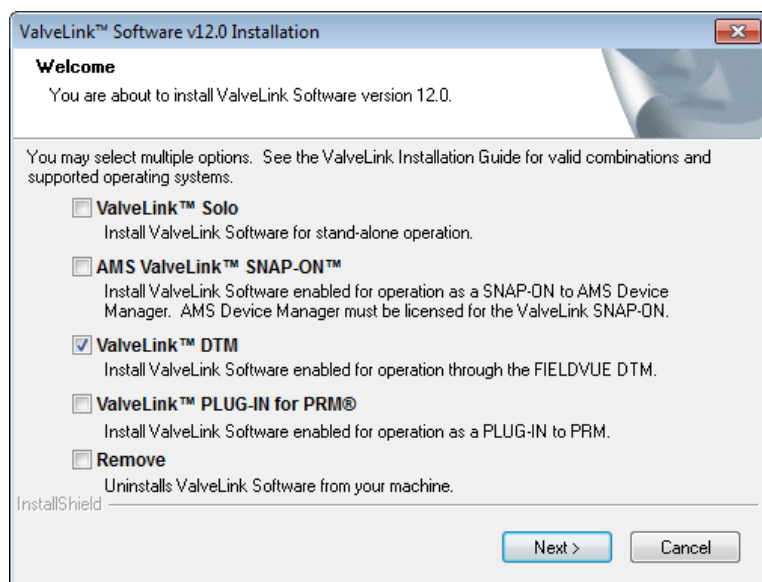

Fase 4. Dopo aver selezionato la casella di controllo di interesse, fare clic su Next (Avanti) per procedere. Nella finestra successiva scegliere la cartella di destinazione in cui installare ValveLink DTM. Fare clic su Next (Avanti) per continuare.

Fase 5. Se si installa il software ValveLink DTM per la prima volta, alla fine del processo di installazione viene richiesto di eseguire la procedura guidata di attivazione della licenza. Selezionare OK e seguire le istruzioni visualizzate sullo schermo oppure selezionare Cancel (Annulla) per eseguire la procedura guidata di registrazione della licenza in un secondo momento. Per ulteriori informazioni sull'esecuzione della procedura guidata di registrazione della licenza, consultare la sezione successiva di questa guida.

Fase 6. Dopo l'installazione, aggiornare il catalogo DTM nell'applicazione.

## Per registrare la licenza del software ValveLink DTM:

La procedura guidata di registrazione della licenza consente di attivare e amministrare la licenza del software ValveLink DTM.

Per attivare la licenza con una chiave hardware USB di installazione:

Fase 1. Collegare la chiave hardware USB di installazione al computer, come illustrato nella figura 2.

Figura 2. Collegamento della chiave hardware USB

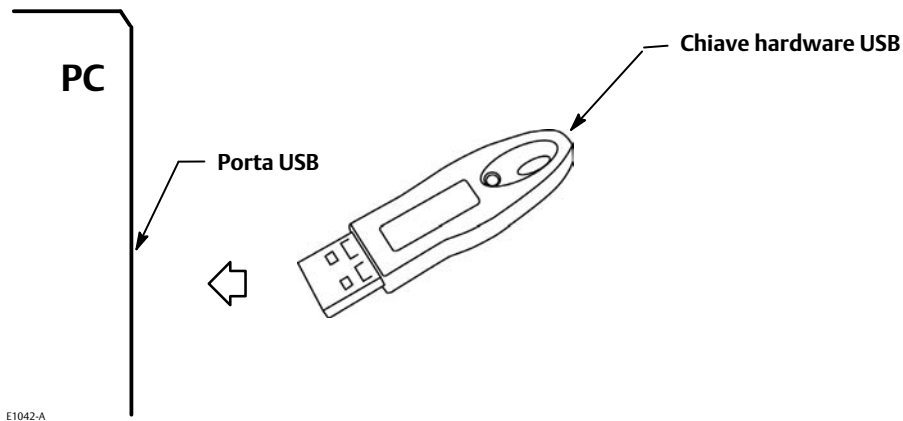

Fase 2. Eseguire la procedura guidata di registrazione della licenza e fare clic sul pulsante New License (Nuova licenza).

Fase 3. Selezionare il pulsante Generate License Using Installation Hardware Key (Genera licenza usando la chiave hardware di installazione) e fare clic su Next (Avanti). Seguire le istruzioni visualizzate della procedura guidata.

Per generare un modulo di registrazione (figura 3) e ottenere una chiave di licenza software per una nuova licenza:

Fase 1. Scollegare le eventuali chiavi hardware USB collegate al computer.

Fase 2. Eseguire la procedura guidata di registrazione della licenza e fare clic sul pulsante New License (Nuova licenza).

Fase 3. Selezionare il pulsante di opzione Generate License Using the Software Licensing (Genera licenza usando una chiave software). Seguire le istruzioni visualizzate della procedura guidata.

Figura 3. Procedura guidata di registrazione della licenza ValveLink

Lo screenshot mostra la finestra "ValveLink License Wizard". A sinistra, c'è un riquadro con i loghi di Emerson Process Management e Fisher. A destra, ci sono campi di input per i dati di contatto: Contact Name, Company, Shipping Address, City, State/Province, Country, Phone, Fax, E-Mail, End User Industry (menu a tendina con "Chemicals and Allied Products" selezionato), Computer Type (menu a tendina con "Desktop" selezionato) e "How would you like your ValveLink license key sent to you?" (menu a tendina con "By E-Mail" selezionato). In basso, ci sono i pulsanti "< Back", "Next >", "Cancel" e "Help".

- Fase 4. Allegare il file .txt che contiene il modulo di registrazione generato dalla procedura guidata di registrazione della licenza a una e-mail e inviarlo all'indirizzo [registration@valvelink.com](mailto:registration@valvelink.com). Se non si dispone di una e-mail, inviare il modulo via fax al numero riportato sul modulo di registrazione.
- Fase 5. Dopo aver ricevuto le chiavi di licenza, rieseguire la procedura guidata di registrazione della licenza e procedere con la fase 6.
- Fase 6. Fare clic sul pulsante Enter License Key (Immetti chiave licenza) e importare oppure immettere manualmente la chiave di licenza ricevuta dal centro di registrazione ValveLink. Seguire le istruzioni visualizzate della procedura guidata.

Al termine della procedura guidata, viene visualizzata una schermata con le funzionalità software disponibili. Dopo aver verificato l'attivazione delle funzionalità previste del software, selezionare Yes. I would like to proceed with the above features. (Sì, desidero procedere con le funzionalità sopra elencate), quindi fare clic su Next (Avanti).

### Per attivare una licenza temporanea:

- Fase 1. Eseguire la procedura guidata di registrazione della licenza e fare clic sul pulsante Temporary License (Licenza temporanea).
- Fase 2. Seguire le istruzioni visualizzate della procedura guidata.

Dopo la ricezione della chiave di licenza dal centro di registrazione ValveLink, è necessario eseguire la procedura guidata e attivare o aggiornare la licenza del software ValveLink DTM installato.

---

#### Nota

Dopo l'attivazione, archiviare il file della chiave di licenza in un luogo sicuro, nel caso fosse in seguito necessario reinstallare il software ValveLink sul PC. La chiave di licenza si può utilizzare esclusivamente sul computer per cui è stata rilasciata la licenza.

---

Emerson, Emerson Process Management e tutte le loro affiliate non si assumono alcuna responsabilità per la selezione, l'uso o la manutenzione dei prodotti. La responsabilità per la selezione, l'uso e la manutenzione corretti dei prodotti è esclusivamente dell'acquirente e dell'utente finale.

Fisher, ValveLink e FIELDVUE sono marchi appartenenti a una delle società della divisione Emerson Process Management del gruppo Emerson Electric Co. Emerson Process Management, Emerson e il logo Emerson sono marchi di fabbrica e marchi di servizio di Emerson Electric Co. Windows, Windows Server e Windows Vista sono marchi registrati o marchi di proprietà di Microsoft Corporation negli Stati Uniti e/o in altri paesi. Tutti gli altri marchi appartengono ai rispettivi proprietari.

I contenuti di questa pubblicazione sono presentati solo a scopo informativo e, anche se è stato fatto il possibile per garantirne l'accuratezza, tali contenuti non devono essere interpretati come garanzie, espresse o implicite, in relazione ai prodotti e ai servizi qui descritti, al loro uso o alla loro applicabilità. Tutte le vendite sono soggette ai nostri termini e condizioni, che sono disponibili su richiesta. Ci riserviamo il diritto di apportare modifiche o migliorie al design o alle specifiche di tali prodotti in qualsiasi momento e senza preavviso.

Emerson Process Management  
Marshalltown, Iowa 50158 USA  
Sorocaba, 18087 Brazil  
Chatham, Kent ME4 4QZ UK  
Dubai, United Arab Emirates  
Singapore 128461 Singapore

[www.Fisher.com](http://www.Fisher.com)